

# Uittrekstaat Elementen

1349EJ18 • De Vuurplaats

Vuursteenhof 18

Almere



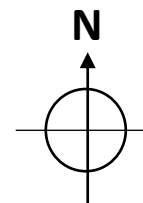
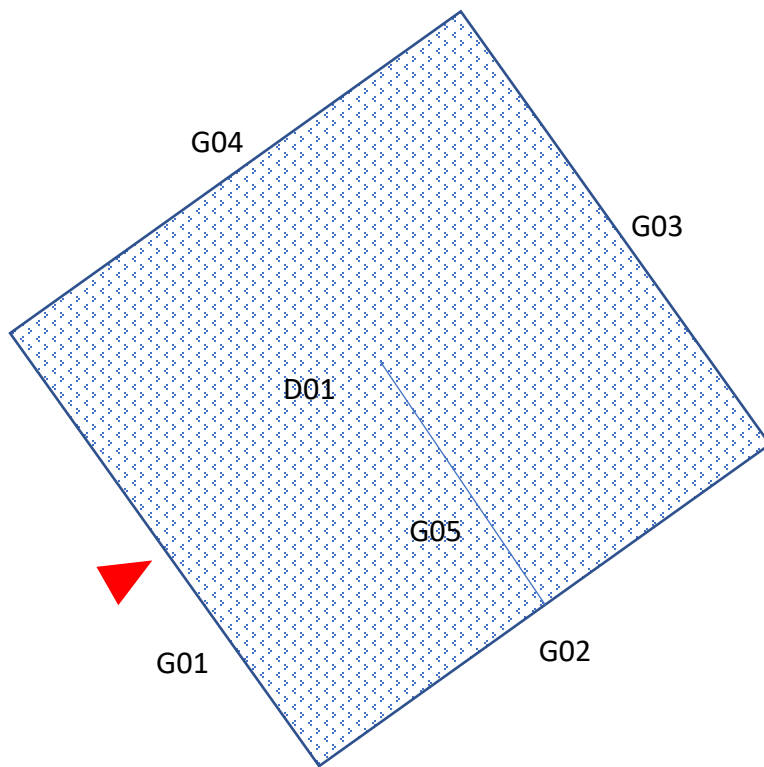

De Vuurplaats  
Vuurstenhof 18 e Almere

**1349EJ18 • De Vuurplaats  
Vuurstenhof 18 • Almere**

Element	Tekening	Aantal	Factor	Lengte	Breedte	Hoogte	Totaal	
<b>21 Buitenwanden</b>								
211005	Gevelafdekking metaal	Dak D01						
gevel afdek	Gevel G01	1,00	0,00	13,50	0,00	0,00	13,50	
gevel afdek	Gevel G02	1,00	0,00	5,30	0,00	0,00	5,30	
gevel afdek	Gevel G03	2,00	0,00	6,75	0,00	0,00	13,50	
gevel afdek	Gevel G04	1,00	0,00	12,50	0,00	0,00	12,50	
gevel afdek	Gevel G05	1,00	0,00	6,75	0,00	0,00	6,75	
Totaal							51,55 m1	
<b>23 Vloeren</b>								
232001	Vloerconstructie	Algemene ruimten						
Vloerafwerking	Vloer	1,00	0,00	11,70	11,70	0,00	136,89	
Totaal							136,89 pst	
<b>31 Buitenwandopeningen</b>								
312038	Zonwering buiten uitvalscher electrisch < 4m1	Gevel G02						
Kozijn + 2x deur + zonwering	Gevel G02	1,00	0,00	0,00	0,00	0,00	1,00	
Totaal							1,00 st	
312040	Kozijn buiten metaal incl waterslag	Gevels, algemeen						
Kozijn + 2x deur entree	Gevel G01	1,00	0,00	0,00	1,95	3,25	6,34	
Kozijn + 2x deur + zonwering	Gevel G02	1,00	0,00	0,00	5,30	4,40	23,32	
Kozijn + 1x deur	Gevel G03	1,00	0,00	0,00	1,95	3,25	6,34	
Kozijn	Gevel G04	4,00	0,00	0,00	1,15	1,15	5,29	
Kozijn + raam	Gevel G04	2,00	0,00	0,00	1,15	1,15	2,64	
Totaal							43,93 m2	
312202	Raam metaal incl hang en sluitwerk	Gevel G04						
Kozijn + raam	Gevel G04	2,00	0,00	0,00	0,00	0,00	2,00	
Totaal							2,00 st	
313113	Buitendeur metaal incl hang en sluitwerk	Gevel G01, G02, G03						
Kozijn + 2x deur entree	Gevel G01	1,00	2,00	0,00	0,00	0,00	2,00	
Kozijn + 2x deur + zonwering	Gevel G02	1,00	2,00	0,00	0,00	0,00	2,00	
Kozijn + 1x deur	Gevel G03	1,00	0,00	0,00	0,00	0,00	1,00	
Totaal							5,00 st	
313115	Buitendeur hout incl hang en sluitwerk	Gevel G01						
Deur techniekruimte	Gevel G01	1,00	0,00	0,00	0,00	0,00	1,00	
Totaal							1,00 st	

**1349EJ18 • De Vuurplaats  
Vuursteenhouf 18 • Almere**

Element	Tekening	Aantal	Factor	Lengte	Breedte	Hoogte	Totaal
<b>32 Binnenwandopeningen</b>							
323003	Binnenkozijnen hout	Algemene ruimten					
Deur-kozijn WC	Ruimte 0.04/0.05	2,00	0,00	0,00	1,00	2,40	4,80
Deur-kozijn Wasruimte	Ruimte 0.06	1,00	0,00	0,00	1,00	2,40	2,40
Deur-kozijn fitness	Ruimte 0.03	1,00	0,00	0,00	1,00	2,40	2,40
Deur-kozijn algemene ruimte	Ruimte 0.07	1,00	0,00	0,00	1,00	2,40	2,40
Deur-kozijn meterkast	Meterkast 0.03	1,00	0,00	0,00	1,00	2,40	2,40
Deur-kozijn woonkamer	Ruimte 0.09	1,00	0,00	0,00	1,90	3,25	6,18
<b>Totaal</b>							<b>20,58 m2</b>
323119	Binnendeur hout	Algemene ruimten					
Deur-kozijn WC	Ruimte 0.04/0.05	2,00	0,00	0,00	0,00	0,00	2,00
Deur-kozijn Wasruimte	Ruimte 0.06	1,00	0,00	0,00	0,00	0,00	1,00
Deur-kozijn fitness	Ruimte 0.03	1,00	0,00	0,00	0,00	0,00	1,00
Deur-kozijn algemene ruimte	Ruimte 0.07	1,00	0,00	0,00	0,00	0,00	1,00
Deur-kozijn meterkast	Meterkast 0.03	1,00	0,00	0,00	0,00	0,00	1,00
Deur-kozijn woonkamer	Ruimte 0.09	1,00	0,00	0,00	0,00	0,00	1,00
<b>Totaal</b>							<b>7,00 st</b>
<b>41 Buitenwandafwerkingen</b>							
4112xx	Gevelbekleding hout	Gevels, algemeen					
Opp gevel	Gevel G01	1,00	0,50	12,50	0,00	6,50	40,62
af opp Kozijn + 2x deur entree	Gevel G01	1,00	-1,00	0,00	1,95	3,25	-6,34
Opp gevel	Gevel G05	1,00	0,50	7,00	0,00	5,20	18,20
Opp gevel	Gevel G02	1,00	0,00	4,40	0,00	5,20	22,88
af opp Kozijn + 2x deur + zonwering	Gevel G02	1,00	-1,00	0,00	5,30	4,40	-23,32
Opp gevel (berekend)	Gevel G03	58,30	0,00	0,00	0,00	0,00	58,30
af opp Kozijn + 1x deur	Gevel G03	1,00	-1,00	0,00	1,95	3,25	-6,34
Opp gevel	Gevel G04	1,00	0,00	12,50	0,00	6,50	81,25
af opp Kozijn	Gevel G04	4,00	-1,00	0,00	1,15	1,15	-5,29
af opp Kozijn + raam	Gevel G04	2,00	-1,00	0,00	1,15	1,15	-2,64
<b>Totaal</b>							<b>177,32 m2</b>
4112xx	Gevelbekleding hout	Gevel G01					
Opp gevel/palfond hout (incl deur opp)	Gevel G01	1,00	0,00	8,60	1,60	0,00	13,76
<b>Totaal</b>							<b>13,76 m2</b>
<b>42 Binnenwandafwerkingen</b>							
421212	Wand en plafond afwerking hout	Algemene ruimten					
afwerking plafond hout	Plafond	169,00	0,90	0,00	0,00	0,00	152,10

**1349EJ18 • De Vuurplaats  
Vuurstenenhof 18 • Almere**

Element	Tekening	Aantal	Factor	Lengte	Breedte	Hoogte	Totaal
afwerking wanden hout	Wanden gevels	177,00	0,90	0,00	0,00	0,00	159,30
afwerking wanden hout	Wanden binnen	62,00	2,00	0,00	0,00	0,00	124,00
<b>Totaal</b>							<b>435,40 m2</b>

**46 Schilderwerk**

462100	Buiten schilderwerk gevelbekleding hout dekkend	Gevel G01					
	Opp gevel/palfond hout (incl deur opp)	Gevel G01	1,00	0,00	8,60	1,60	0,00
<b>Totaal</b>							<b>13,76 m2</b>

463200	Binnen schilderwerk deur+ kozijn hout dekkend	Algemene ruimten					
	Deur-kozijn WC	Ruimte 0.04/0.05	2,00	0,00	0,00	0,00	0,00
	Deur-kozijn Wasruimte	Ruimte 0.06	1,00	0,00	0,00	0,00	0,00
	Deur-kozijn fitness	Ruimte 0.03	1,00	0,00	0,00	0,00	0,00
	Deur-kozijn algemene ruimte	Ruimte 0.07	1,00	0,00	0,00	0,00	0,00
	Deur-kozijn meterkast	Meterkast 0.03	1,00	0,00	0,00	0,00	0,00
	Deur-kozijn woonkamer	Ruimte 0.09	1,00	0,00	0,00	0,00	0,00
<b>Totaal</b>							<b>7,00 st</b>

**47 Dakafwerkingen**

471110	Sedum dak	Dak D01					
	Sedum dak	Dak D01	1,00	0,00	13,50	12,50	0,00
<b>Totaal</b>							<b>168,75 m2</b>

4711xx	Dakrandopstand bitumineus	Dak D01					
	Randgoot	Gevel G01	1,00	0,00	13,50	0,00	0,00
	Randgoot	Gevel G05	2,00	0,00	6,75	0,00	0,00
	Randgoot	Gevel G03	2,00	0,00	6,75	0,00	0,00
	Randgoot	Gevel G04	1,00	0,00	12,50	0,00	0,00
<b>Totaal</b>							<b>53,00 m1</b>

**52 Afvoeren**

522000	Afvoeren fecaliën, leidingnet met toebehoren	Algemeen					
	bvo	Oppervlakte	1,00	0,00	12,50	12,50	0,00
<b>Totaal</b>							<b>156,25 bvo</b>

**61 Centrale elektrotechnische voorzieningen**

613000	Bekabeling/distributie elektra	Algemeen					
	bvo	Oppervlakte	1,00	0,00	12,50	12,50	0,00
<b>Totaal</b>							<b>156,25 bvo</b>

613500	Schakelmateriaal standaard	Algemeen					
	bvo	Oppervlakte	1,00	0,00	12,50	12,50	0,00
<b>Totaal</b>							<b>156,25</b>

**1349EJ18 • De Vuurplaats  
Vuurstenhof 18 • Almere**

Element	Tekening	Aantal	Factor	Lengte	Breedte	Hoogte	Totaal	
							Totaal	156,25 bvo
616000	Schakel- en verdeelinrichting Licht/Kracht (LK)	Algemeen						
MK	Ruimte 0.03	1,00	0,00	0,00	0,00	0,00	1,00	
							Totaal	1,00 st
<b>63 Verlichting</b>								
631010	Verlichtingsarmaturen	Algemeen						
Armatuur (1 st per ruimte)	Ruimten	9,00	0,00	0,00	0,00	0,00	9,00	
							Totaal	9,00 st
632000	Noodverlichtingsarmatuur decentraal gevoed	Ruimte 0.09 Woonkamer						
NV	Ruimte 0.09	2,00	0,00	0,00	0,00	0,00	2,00	
							Totaal	2,00 st
<b>65 Beveiliging</b>								
651800	Brandbeveiliging; draagbare blustoestellen	Ruimte 0.02 entree						
Handblusser	Ruimte 0.02	1,00	0,00	0,00	0,00	0,00	1,00	
							Totaal	1,00 st
652100	Brandmeld- en ontruimingsinstallatie	Ruimte 0.02 entree						
BMI	Ruimte 0.02	1,00	0,00	0,00	0,00	0,00	1,00	
							Totaal	1,00 st
653900	Arbovoorziening ankerpunten plat dak	Dak D01						
Ankerpunten + ankerlijn	Dak D01	9,00	0,00	0,00	0,00	0,00	9,00	
							Totaal	9,00 st
<b>73 Vaste keukenvoorzieningen</b>								
731102	Keukeninrichting	Ruimte 0.08 Keuken						
Keuken	Ruimte 0.08	1,00	0,00	0,00	0,00	0,00	1,00	
							Totaal	1,00 st
<b>74 Vaste sanitairvoorzieningen</b>								
741100	Toilet ruimte	Ruimte 0.02 entree						
Toilet	Ruimte 0.04/0.05	2,00	0,00	0,00	0,00	0,00	2,00	
							Totaal	2,00 st